

MIESTO STAVBY

MIESTO STAVBY

Garáže

Nové dopravné napojenie

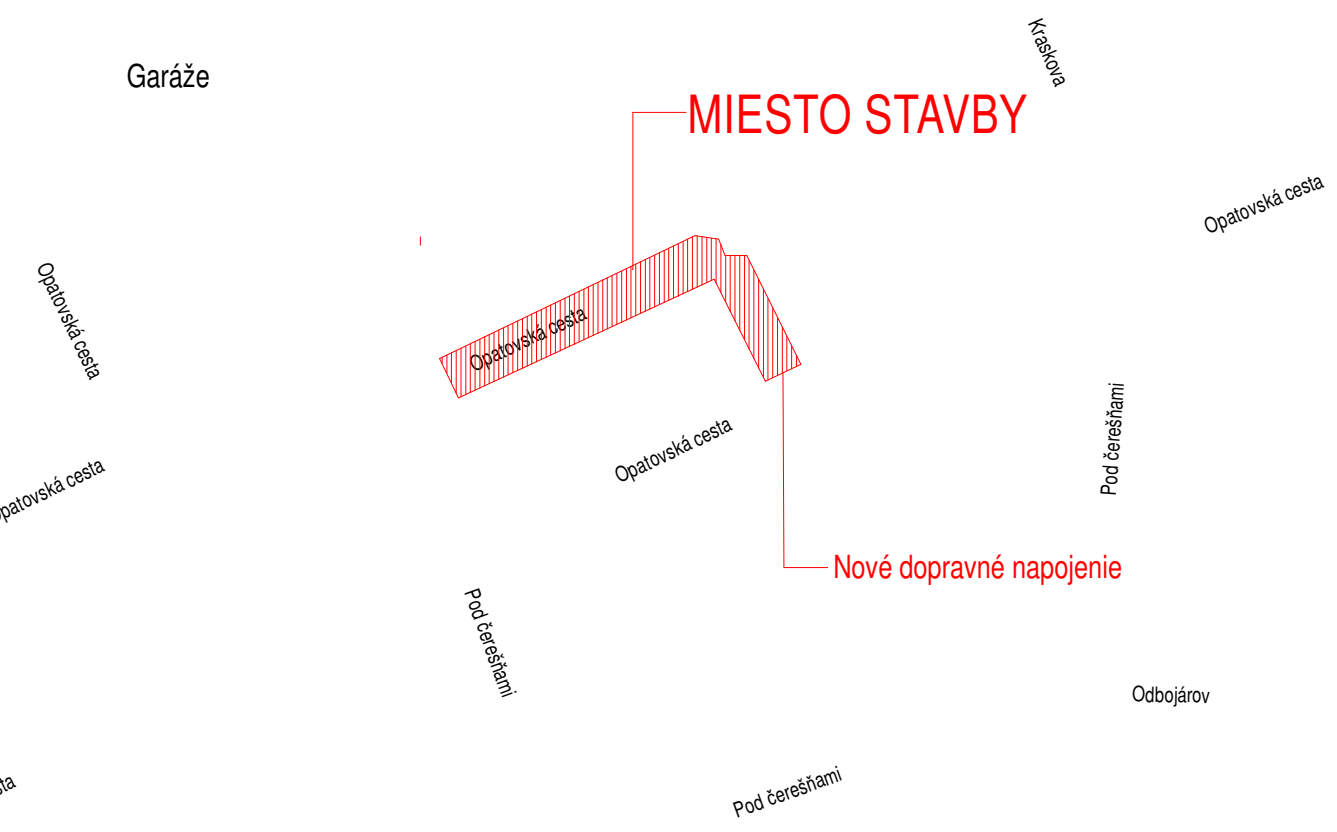

POZNÁMKA: PRED ZAČATÍM STAVEBNÝCH PRÁČ JE NUTNÉ VYTYČIŤ VŠETKY PODZEMNÉ INŽINIERSKÉ SIETE ICH SPRÁVCAMI!
 SÚRADNICOVÝ SYSTÉM: JTSK
 VÝŠKOVÝ SYSTÉM: B.p.v.

VEDÚCI PROJEKTANT	ING. MARCEL TICHÝ	 Tichý s.r.o. Záhumnie III. 2137/2, 013 03 Varín tel. č.: 0907 476 813 e.mail: marcel@varin.sk
ZODPOVEDNÝ PROJEKTANT	ING. MARCEL TICHÝ	
VYPRACOVAL	ING. JÚLIUS HLAVÁČ	DÁTUM: 03/2017 FORMÁT: 4xA4 STUPEŇ: DSP MIERKA: 1:250 ZÁK. ČÍSLO: 17-09 T Č. SÚPRAVY: Č. VÝKRESU: 03
KONTROLOVAL	ING. MARCEL TICHÝ	
MIESTO STAVBY	Trenčín, Sídliisko Sihot'	NÁZOV STAVBY: RIEŠENIE STATICKEJ DOPRAVY A PREPOJOVACEJ KOMUNIKÁCIE NA ULICI OPATOVSKÉJ NÁZOV OBJEKTU: NÁZOV VÝKRESU: PODROBNÁ SITUÁCIA + TDZ
OBJEDNÁVATEL, INVESTOR	Mesto Trenčín, Farská 10, 911 64 Trenčín	

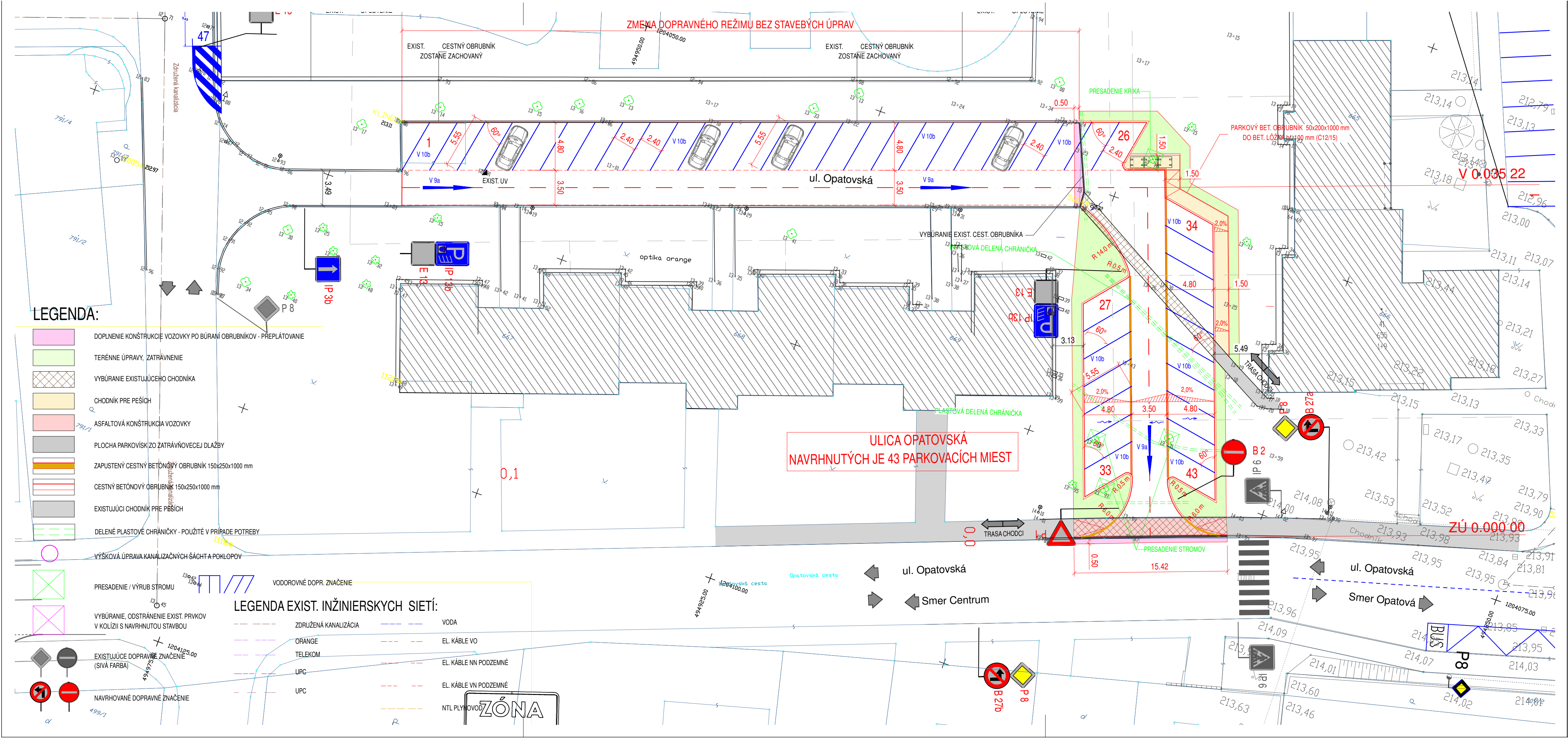

LEGENDA:

- DOPLNENIE KONŠTRUKCIE VOZOVKY PO BÚRANÍ OBRUBNÍKOV - PREPLÁTOVANIE
- TERÉNNÉ ÚPRAVY, ZATRÁVNENIE
- VYBÚRANIE EXISTUJÚCEHO CHODNÍKA
- CHODNÍK PRE PEŠÍCH
- ASFALTOVÁ KONŠTRUKCIA VOZOVKY
- PLOCHA PARKOVISKI ZO ZATRÁVNOVECEJ DLAŽBY
- ZAPUSTENÝ CESTNÝ BETÓNOVÝ OBRUBNÍK 150x250x1000 mm
- CESTNÝ BETÓNOVÝ OBRUBNÍK 150x250x1000 mm
- EXISTUJÚCI CHODNÍK PRE PEŠÍCH
- DELENÉ PLASTOVÉ CHRÁNIČKY - POUŽITÉ V PRÍPADE POTREBY
- VÝŠKOVÁ ÚPRAVA KANALIZAČNÝCH ŠÁCHT A POKLOPOV

LEGENDA EXIST. INŽINIERSKÝCH SIETÍ:

- ZDRUŽENÁ KANALIZÁCIA
- VODA
- ORANGE
- EL. KÁBLE VO
- TELEKOM
- EL. KÁBLE NN PODZEMNÉ
- UPC
- EL. KÁBLE VN PODZEMNÉ
- UPC
- NTL PLYNOVOD

ZÓNA